

SG Oslo

94101 EAN: 4007529941018

Cristal transparente para sistemas, con aspecto de cristal soplado con burbujas, para combinar con la base de la luminaria exterior ALC-B-360.

Datos del pedido

Designación	Color	Nº de artículo
SG Oslo	transparente	94101

Datos técnicos

Dimensiones:	(Borde Ø 82 mm) Ø 215 x 220 mm
Carcasa:	Vidrio soplado - Cristal
Color de material:	transparente

Información sobre el producto

Combinable con la base de aplique ALC-B-360

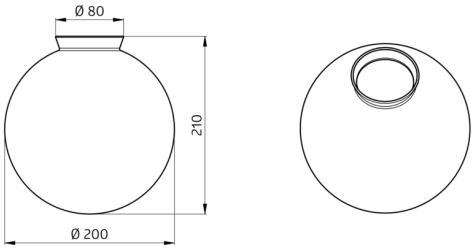
Ø 80
210
Ø 200